

LA SCUOLA

PRIMARIA

ESPERIENZE GRUPPI | A.S. 2024-2025

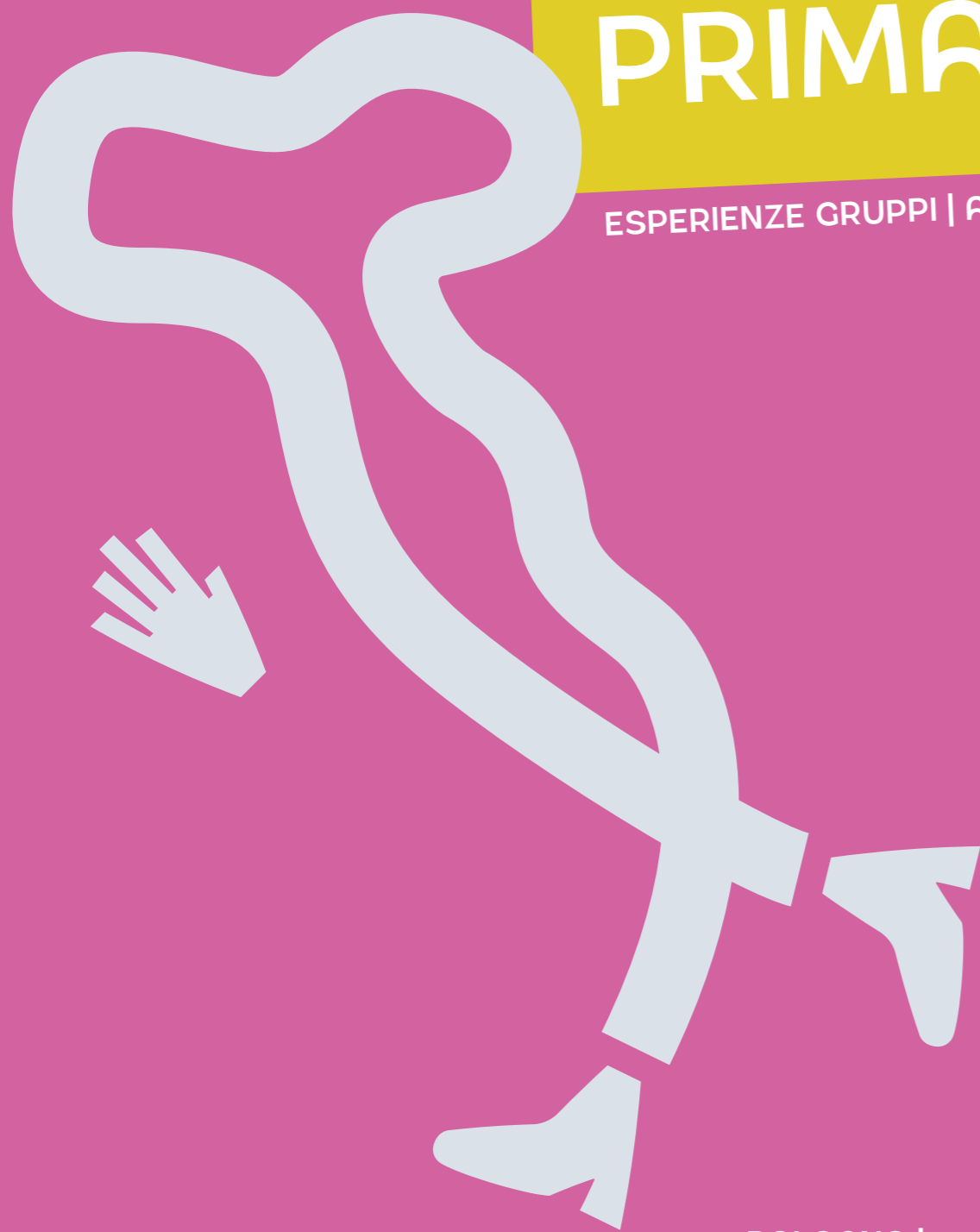

BOLOGNA | grandtouritalia.it

GRAND TOUR ITALIA

5.000 PASSI TRA LE 20 REGIONI D'ITALIA



LA SCUOLA

PRIMARIA

ESPERIENZE GRUPPI | A.S. 2024-2025

GRAND TOUR ITALIA

via Paolo Canali, 8 - Bologna

tel > 051 0029101

mail > didattica@grandtouritalia.it

grandtouritalia.it

GRAND TOUR ITALIA

5.000 PASSI TRA LE 20 REGIONI D'ITALIA

Grand Tour Italia è un viaggio nella **biodiversità delle 20 regioni italiane**, un'esperienza immersiva nella loro ricchezza culturale, storica, enogastronomica e paesaggistica.

Un parco di **50 mila mq** al cui interno troverete **20 osterie tipiche regionali**, **20 corner shop** con prodotti tipici regionali, dal cibo all'artigianato, **20 spazi didattici** dedicati all'enogastronomia, alla storia, cultura e tradizioni delle singole Regioni, e **20 aree paesaggistiche** dedicate alla narrazione e alla conoscenza di ogni territorio del nostro Paese.

Grand Tour Italia rappresenta un itinerario di (ri)scoperta dell'Italia, che ne celebra la storia e le persone, attraverso il cibo e l'artigianato, offrendo ai giovani viaggiatori l'opportunità di immergersi nella straordinaria diversità del patrimonio italiano.



GRAND TOUR ITALIA PER LA SCUOLA È:

...CAPIRE IL PASSATO ED ESPLORARE IL PRESENTE

TOUR DEI MONDI CON DEGUSTAZIONE (60 MIN)

Con questo tour i bambini e le bambine scopriranno il mondo del cibo attraverso gli itinerari educativi all'interno dei mondi di Grand Tour Italia.

Quattro padiglioni multimediali dedicati alla biodiversità italiana al cibo che consumiamo quotidianamente, alle grandi scoperte dell'uomo e alle influenze che queste hanno avuto sulla nostra cultura e sulla nostra società.

Un **percorso interattivo a tappe** attraverso la storia e le epoche, con approfondimenti ludico-didattici e degustazioni selezionate per un'esperienza a 360 gradi.

TOUR DEI MONDI CON DEGUSTAZIONE e VISITA GUIDATA DI E.ART.H (90 MIN)

Per completare il viaggio nella storia del cibo e dell'alimentazione, dopo la degustazione e il tour dei quattro mondi multimediali, sarà possibile visitare insieme a una nostra guida **E.ART.H - Eataly Art House**, uno spazio espositivo che ha l'obiettivo di rendere l'arte accessibile a tutti e celebrare **l'inclusività, la bellezza e la sostenibilità**. Una serie di mostre temporanee dedicate a esplorare varie tematiche legate alla connessione tra cibo e arte, come la cultura culinaria, la sostenibilità alimentare, la storia gastronomica e molto altro ancora, attraverso lo sguardo dell'arte contemporanea.

I nostri tour avvicinano i bambini e le bambine all'importanza del **Consumo Responsabile**, obiettivo n°12 dell'Agenda 2030, e approfondiscono le tematiche di Educazione alla sostenibilità e Cittadinanza digitale stabilite dalle **Linee Guida per l'Educazione Civica** nella scuola primaria.



...METTERE LE MANI IN PASTA

Con i nostri corsi mani in pasta i bambini e le bambine impareranno, guidati dagli esperti, come nascono i classici italiani come la Sfoglia bolognese e la Pizza napoletana.

SFOGLINI PER UN GIORNO (60 MIN)

Il gruppo avrà a disposizione uova, farina e mattarello e grazie alla maestria delle nostre sfogline imparerà i segreti per l'impasto e la sfoglia perfetti, realizzando formati di pasta non ripiena diventando piccoli sfoglini e sfogline per un giorno.

PIZZAIUOLI PER UN GIORNO (60 MIN)

I bambini e le bambine impareranno dai maestri pizzaiuoli trucchi per realizzare una Pizza Napoletana perfetta, uno dei piatti più amati in Italia e nel mondo.



BUON CIBO IN ALLEGRIA!

Scopri i menù dedicati alla scuola con le nostre lunch box ispirate alla tradizione italiana. Prodotti e materie prime d'eccellenza, nel rispetto della stagionalità e della biodiversità. Per imparare, attraverso il cibo, il grande valore della natura.

Contattaci per avere tutti i dettagli per un pranzo da leccarsi i baffi.



OGNI GRANDE VIAGGIO HA IL SUO PASSAPORTO DEL VIAGGIATORE

I bambini e le bambine riceveranno IL PASSAPORTO di Grand Tour Italia con un itinerario regionale da compiere e sfidanti quesiti adatti all'età e al grado di preparazione scolastica. Le risposte, rintracciabili all'interno dei contenuti del parco, saranno una divertente e costruttiva occasione di scoperta e autovalutazione.



DIVERTIMENTO ED EMOZIONE!

PARCO AVVENTURA URBANO (permanenza 180 min)

Il Nuovo Parco Avventura Urbano di Bologna apre alle scuole per bambini e ragazzi di tutte le età. Attraverso programmi dedicati, gli studenti potranno rafforzare lo spirito di gruppo, la collaborazione, la fiducia e la comunicazione del singolo.

Tra percorsi avventura, Zip Line e Net Experience il gruppo si diventerà in totale sicurezza, sotto la supervisione del nostro staff. Infine, bambini e bambine potranno divertirsi nel Minigolf professionale a 12 buche, adatto a tutte le età.

L'attività è organizzabile anche nelle giornate di chiusura di Grand Tour Italia, previa verifica e prenotazione con l'ufficio Didattica di GTI.



TARIFFE

Le Tariffe si intendono valide per gruppi di almeno 10 persone paganti.

TOUR DEI MONDI CON DEGUSTAZIONE (60 MIN)	€ 10 a studente
TOUR DEI MONDI CON DEGUSTAZIONE E VISITA GUIDATA DI E.ART.H (90 MIN)	€ 15 a studente
CORSO MANI IN PASTA: «SFOGLINI PER UN GIORNO»	€ 18 a studente
CORSO MANI IN PASTA: «PIZZAIUOLI PER UN GIORNO»	€ 18 a studente
PARCO AVVENTURA URBANO	€ 15 a studente
TOUR DEI MONDI CON DEGUSTAZIONE + Corso	€ 25 a studente
TOUR DEI MONDI CON DEGUSTAZIONE e VISITA DI E.ART.H + Corso	€ 30 a studente

Il gruppo avrà diritto a 1 omaggio ogni 10 paganti; gratuità aggiuntiva prevista per docenti e autisti.

SERVIZI AGGIUNTIVI

MENÙ SCUOLA LUNCH BOX	€ 9 a studente
-----------------------	----------------

Maggiori specifiche in merito al menù scuola verranno fornite dall'ufficio didattica al momento della richiesta di prenotazione.

Un viaggio nella biodiversità delle singole regioni italiane, ciascuna con le proprie tradizioni enogastronomiche ed eventi folcloristici

MODALITÀ DI PRENOTAZIONE

Il modulo di prenotazione è scaricabile nella sezione scuole del nostro sito grandtouritalia.it
Per prenotare invia il modulo compilato all'indirizzo e-mail didattica@grandtouritalia.it
con **almeno 20 giorni di anticipo** rispetto alla data scelta per la gita.

ULTERIORI INFORMAZIONI

- Le attività verranno erogate solo previa prenotazione e pagamento anticipato tramite bonifico bancario
- Non è possibile pagare le attività in loco il giorno della visita
- Le proposte dei menù lunch box verranno fornite dall'ufficio didattica al referente qualche settimana prima della gita, attraverso l'apposita modulistica
- Le attività saranno garantite anche in caso di maltempo

GIORNI E ORARI DI APERTURA

Aperto dal giovedì alla domenica
dalle 11:00 alle 23:00

Consulta il calendario completo su
grandtouritalia.it

COME ARRIVARE



Uscita «Bologna Fiera» dell'autostrada, «8bis» della tangenziale di Bologna



Fermate Via Giuseppe Fanin
(Facoltà di Agraria) Linea 35 | Linea 55



Fermata Pilastro Linea 20
(tper.it)

15 minuti dalla stazione

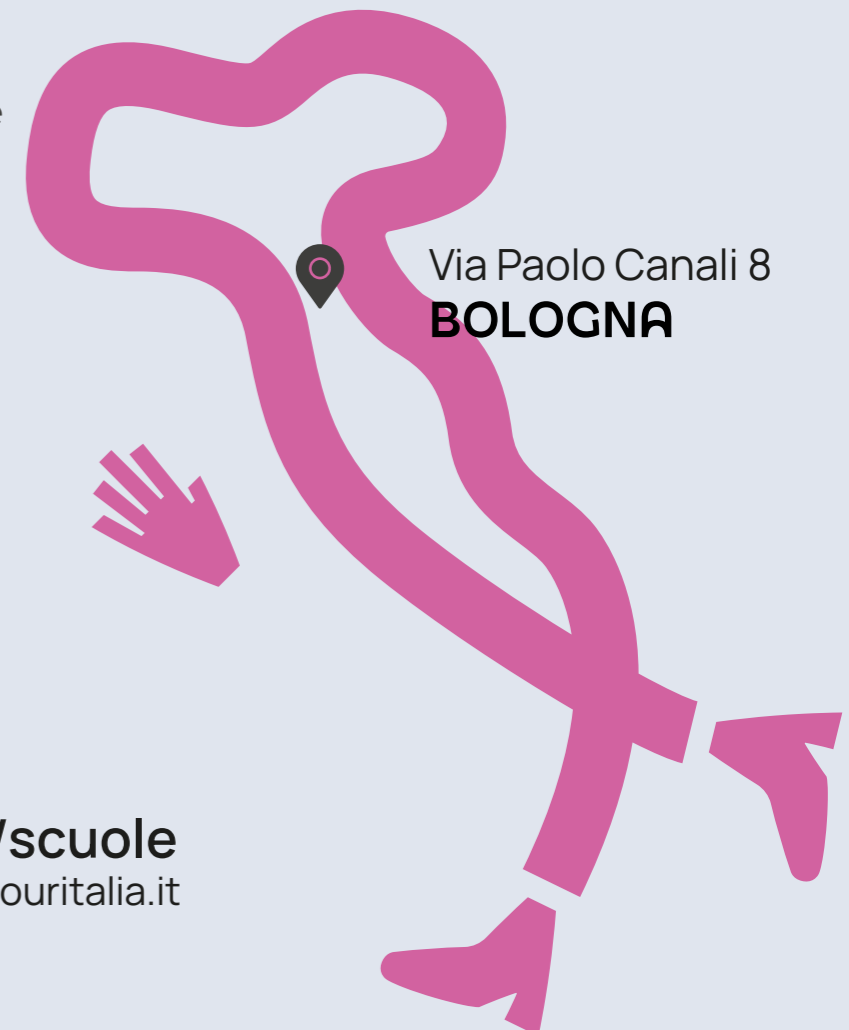

CONTATTI

grandtouritalia.it/scuole
E-mail: didattica@grandtouritalia.it
Telefono: 051-0029101

- Pubblica Amministrazione
 Privata/Paritaria
 Agenzia di Viaggi/TO: _____

Compila il modulo in tutte le sue parti e invialo all'indirizzo didattica@grandtouritalia.it almeno 20 giorni prima della data della visita al Parco scrivendo come oggetto della mail solamente **RICHIESTA PRENOTAZIONE**.

Ricordati di barrare la casella per il trattamento dei tuoi dati per rimanere aggiornato sulle attività. La tua richiesta verrà presa in carico dall'Ufficio Didattica di GRAND TOUR ITALIA, che provvederà a inviare appena possibile il preventivo di spesa. GRAND TOUR ITALIA potrà proporre soluzioni alternative a quanto indicato nel modulo di richiesta in base alle disponibilità e per esigenze organizzative. Le attività verranno erogate solo previa prenotazione e pagamento anticipato tramite bonifico bancario.

Per confermare la prenotazione è necessario, **almeno 15 giorni prima** della data della gita inviare alla mail didattica@grandtouritalia.it

- Il preventivo firmato per accettazione e compilato con i dati di fatturazione
- Copia della distinta del bonifico di pagamento

DATA DELLA VISITA: _____ / _____ / _____

ORARIO DI ENTRATA: _____: _____ ORARIO DI USCITA: _____: _____

SCUOLA / ISTITUTO: _____

CODICE MECCANOGRAFICO: _____

CAP: _____ CITTÀ: _____ PROV: _____ TELEFONO: _____

Classe: _____ n.tot. studenti: _____ di cui con disabilità: _____ Classe: _____ n.tot. studenti: _____ di cui con disabilità _____

Classe: _____ n.tot. studenti: _____ di cui con disabilità: _____ Classe: _____ n.tot. studenti: _____ di cui con disabilità _____

Altro: _____

N. tot. Accompagnatori: _____ di cui dedicati agli studenti con disabilità: _____

TIPOLOGIA ESPERIENZA (tariffa a studente)

- TOUR DEI MONDI CON DEGUSTAZIONE - €10** Tour del parco con degustazione ('60)
- TOUR DEI MONDI CON DEGUSTAZIONE + E.ART.H - € 15** Tour del parco con degustazione e visita guidata di E.Art.H ('90)
- CORSO MANI IN PASTA - €18** a scelta tra Sfoglia e Pizza ('60)
- PARCO AVVENTURA URBANO - €15** ('180)
- TOUR DEI MONDI CON DEGUSTAZIONE + CORSO - €25**
- TOUR DEI MONDI CON DEGUSTAZIONE + E.ART.H + CORSO - € 30**

CORSO TEMATICO SCELTO

È possibile scegliere un corso per minimo 10 e massimo 25 studenti. Qualora venga scelto lo stesso corso per un numero maggiore di studenti, le attività verranno erogate su fasce orarie diverse previa verifica da parte di GTI.

SFOGLINI PER UN GIORNO

PIZZAIUOLI PER UN GIORNO

N. STUDENTI: _____

N. STUDENTI: _____

SERVIZI AGGIUNTIVI – MENÙ SCUOLA SI NO

MENÙ SCUOLA LUNCH BOX - 9€ N. MENÙ: _____

N.B: a seguito del presente modulo verrà inviata la lista con la tipologia delle lunch box presenti e del relativo modulo di scelta; sarà cura del referente gita inviarlo compilato all'indirizzo mail Didattica con le singole scelte dei bambini, ALMENO 10 GIORNI PRIMA DELLA DATA SCELTA PER LA GITA.

Nominativo Docente/ Referente gita: _____

Cellulare: _____ E-mail: _____

TIMBRO E FIRMA
DEL REFERENTE

- (contrassegnare con una x) Dichiaro di essere maggiorenne e di aver letto l'informativa per il trattamento dei dati personali ai sensi e per gli effetti di cui all'ART.13, D.LGS.30 Giugno 2003, N.196 e Regolamento UE 2016/679, che sono consapevole che il trattamento dei dati è necessario per ricevere informazioni circa le iniziative e promozioni del parco, pertanto do il consenso al trattamento dei dati personali per finalità di marketing da parte di GTI Srl e ai suoi aventi causa.